

# POHLED ZE ZADU OBJEKTU

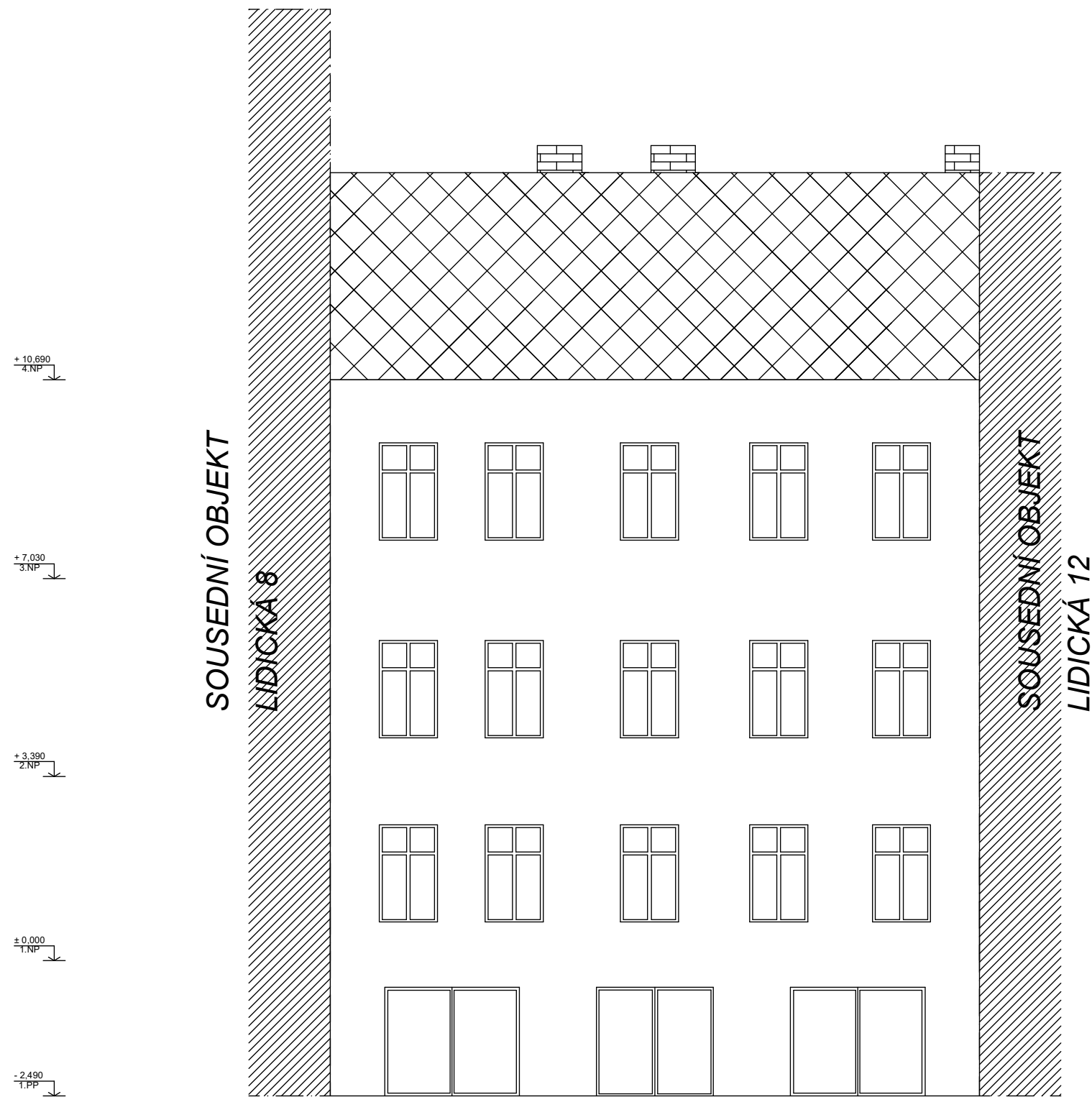

±0,000 = PODLAHA V 1.NP - NÁVRH

ZHOTOVITEL:  
GENERÁLNÍ PROJEKTANT:  
ZODPOVĚDNÝ PROJEKTANT:  
KONTROLOVAL:  
VYPRACOVAL:  
INVESTOR:

BYTOVÝ DŮM (149)  
LIDICKÁ 1860/10, BRNO, 602 00

STUPEŇ PROJEKTU:  
ZAKÁZKOVÉ ČÍSLO:  
DATUM:

POHLED ZE ZADU OBJEKTU

MĚŘÍTKO:  
ČÍSLO VÝKRESU:



ATELIÉR, SVATOPLUKA ČECHA 35, 602 00 BRNO  
ING. ARCH. MICHAL KRISTEN  
ING. MARTIN RYCHTECKÝ  
ING. MARTIN RYCHTECKÝ  
ING. MICHAL VALENTA  
STATUTÁRNÍ MĚSTO BRNO

PASPORTIZACE  
M17\_418  
11/2018

STAVEBNÍ ČÁST

M 1:100  
D-12